

# PROCESSO Nº 019 DISPENSA DE LICITAÇÃO Nº 0192023 JUSTIFICATIVA DE DISPENSA DE LICITAÇÃO

## 1 – DESCRIÇÃO DO OBJETO / SERVIÇO PRETENDIDO:

Contratação de empresa para prestação de serviços de levantamento aéreo de uma área de 50,58 km<sup>2</sup> na região localizada ao longo do Rio Iguazu, entre os municípios de Piraquara e Porto Amazonas. Em função da extensão, da complexidade da região e número de técnicos disponíveis para execução desse serviço, parte dessa área será mapeada por uma equipe externa. Mais especificamente, a porção norte da região de interesse, aproximadamente 15 km<sup>2</sup> (1/3) da área total.



Figura 1.: Área total do levantamento aéreo. Em amarelo, área a ser levantada por equipe externa.

## 2 – JUSTIFICATIVA DA NECESSIDADE DO OBJETO:

Essa contratação se faz necessária para viabilizar a execução do serviço requisitado pela Sanepar. A área norte do domínio de interesse é complexa e necessita ser sobrevoada a baixas altitudes gerando um número maior de imagens a serem processadas, exigindo um número maior de técnicos, tanto em campo quanto na geração dos mapas. Nesse sentido se faz necessário a contratação dessa equipe externa para a execução dos voos, análise das imagens e geração dos mapas.

## 3 – COTAÇÕES DE PREÇOS:

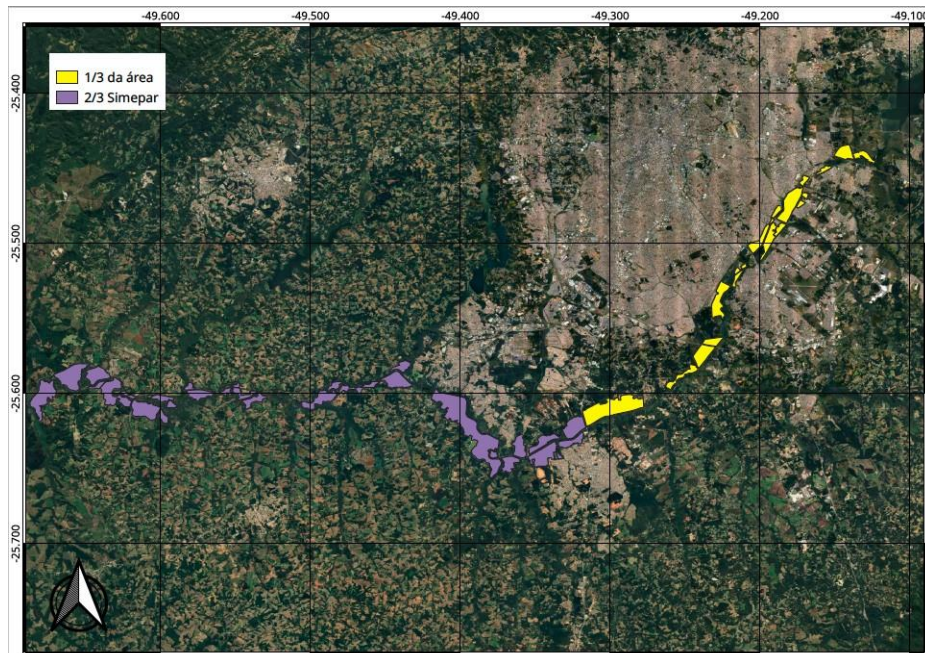
Item	Qtd	Descrição	KUGLER	MUNDI (41) 99997-2418	GEOPM
1	1	Contratação de empresa para prestação de serviços de levantamento aéreo de uma área de 50,58 km <sup>2</sup> na região localizada ao longo do Rio Iguaçu, entre os municípios de Piraquara e Porto Amazonas	R\$30.250,00	R\$ 24.820,00 Desconto 5,318%	R\$ 28.500,00
<b>TOTAL</b>			R\$30.250,00	<b>R\$ 23.500,00</b>	R\$ 26.900,00

3.1 – Pesquisa e adesão ao cálculo de composição de custos unitários menores ou iguais à mediana do item correspondente no painel para consulta de preços ou no banco de preços em saúde disponíveis no Portal Nacional de Contratações Públicas (PNCP);

( ) Sim ( ) Não ( **X** ) Não há objeto similar no banco de preços ou PNCP

II - Dados da última compra pelo SIMEPAR: **Não há registro**

III - Contratações similares feitas pela Administração Pública concluída no período de 1 (um) ano:

( ) Sim ( ) Não ( **X** ) Não há objeto similar realizado pela Administração Pública;

#### **4 – PREVISÃO DE RECURSOS ORÇAMENTÁRIOS:**

Declaramos que há recursos disponíveis em caixa para contratação dos serviços auditoria contábil.

Fonte de recursos:

( ) Recursos Próprios previsto no orçamento anual de 2023.

( **X** ) Recursos previstos no contrato administrativo entre SIMEPAR e SANEPAR.

#### **5 – RAZÃO DA ESCOLHA DO CONTRATADO:**

Foram realizadas pesquisas de preços com as seguintes empresas:

Kluger Geoprocessamento Ltda.

Mundi – Serviços de Geodésia, Cartografia e Segurança do Trabalho Ltda.

GeoPM Projetos e Serviços Ltda.

Foram recebidas 3 (três) propostas comerciais, tendo a Empresa **MUNDI SERVIÇOS DE GEODÉSIA, CARTOGRAFIA E SEGURANÇA DO TRABALHO SISTEMARE SEGURANÇA LTDA.**, CNPJ 26.295.448/0001-73, R. Amazonas, 1001, Água Verde, Curitiba-PR, apresentado o menor preço entre as empresas consultadas. A apresentação do descritivo dos serviços pela empresa supracitada é compatível e não apresenta diferença que venha a influenciar na escolha, o pagamento, a documentação de

habilitação e a proposta comercial, também estão de acordo com as necessidades do SIMEPAR.

**6 – JUSTIFICATIVA DE PREÇO:**

6.1 Houve a pesquisa de compra do mesmo objeto dentro de 1(um) ano? Caso afirmativo qual o valor e data da compra?

Não há compra/contratação do mesmo objeto no prazo de 1 ano

Sim

6.2 Houve a pesquisa e adesão ao cálculo de composição de custos unitários menores ou iguais à mediana do item correspondente no painel para consulta de preços ou no banco de preços em saúde disponíveis no Portal Nacional de Contratações Públicas (PNCP);

Sim  Não, não há objeto similar no banco de preços ou PNCP

6.3 Foram realizadas pesquisas de preços com 3 (três) empresas, tendo a Empresa Empresa **MUNDI SERVIÇOS DE GEODÉSIA, CARTOGRAFIA E SEGURANÇA DO TRABALHO SISTEMARE SEGURANÇA LTDA**, ofertado a menor proposta, estando apta a prestar os serviços pelo valor de R\$ 23.500,00 (vinte e três mil e quinhentos reais).

6.4 A CONTRATADA aceitou as condições de pagamento e demais obrigações contratuais inerentes ao objeto a ser adquirido?

Sim  Não

6.5 Detalhamento do preço:

<b>Produto/Serviço</b>	<b>Valor Unitário</b>	<b>Valor Total</b>
Contratação de empresa para prestação de serviços de levantamento aéreo de uma área de 50,58 km <sup>2</sup> na região localizada ao longo do Rio Iguaçu, entre os municípios de Piraquara e Porto Amazonas.	R\$ 24.820,00	R\$ 24.820,00
	Desconto 5,318%	
<b>TOTAL</b>	<b>R\$ 23.500,00</b>	

**7 – ESTIMATIVA DA DEMANDA:**

7.1 Quantidade prevista para contratação: 1

7.2 Há soluções semelhantes disponíveis no mercado?

(  ) Sim, além do menor preço apresentado, a empresa possui amplo portfólio de atividades, projetos e vasta experiência na área objeto da dispensa.

(  ) Não

7.3 Há soluções similares utilizadas por outros órgãos públicos?

(  ) Sim

(  ) Não

## **8 – COMPROVAÇÃO DE QUE O CONTRATADO PREENCHE OS REQUISITOS DE HABILITAÇÃO:**

8.1 A Empresa **MUNDI SERVIÇOS DE GEODÉSIA, CARTOGRAFIA E SEGURANÇA DO TRABALHO LTDA.**, CNPJ 26.295.448/0001-73, R. Amazonas, 1001, Água Verde, Curitiba-PR, cumpriu os requisitos de habilitação quanto a regularidade para com a Fazenda Federal, Estadual, Municipal, FGTS e Trabalhista.

8.2 A Empresa encontra-se suspensa ou impedida de licitar ou contratar com a Administração Pública do Estado do Paraná?

(  ) Sim (  ) Não

## **9 – PAGAMENTO, ENTREGA, GARANTIA, FRETE E IMPOSTOS:**

9.1 - O pagamento será realizado no prazo de duas parcelas mensais, após a execução dos serviços, mediante apresentação da nota fiscal;

9.2 - A entrega deverá ser realizada em até **55 dias** ;

9.3 – A garantia dos serviços deverá ser permanente;

9.4 – Os impostos (IPI e ICMS) estão inclusos nos serviços.

9.5 – O frete será por conta da **não se aplica**.

## **10 - EMBASAMENTO LEGAL:**

Nos termos do §3º , inciso II, art. 75, da Lei Federal nº 14.133, de 1º de abril de 2021 e Capítulo X do Decreto Estadual nº 10086, que autorizam a contratação direta para outros serviços e compras que envolvam valores inferiores a R\$ 57.208,33 (*cinquenta e sete mil, duzentos e oito reais e trinta e três centavos*), torna-se público que a presente contratação está sendo realizada sob a forma de Dispensa de Licitação.

Parágrafo único: Registe-se que, de acordo com pesquisa realizada, o SIMEPAR verificou que os valores ofertados se encontram em conformidade com aqueles praticados no mercado, apresentando-se de maneira vantajosa para a Instituição, inclusive, quanto às condições de fornecimento.

## **11 - PARECER JURÍDICO:**

11.1 O processo de dispensa de licitação foi analisado pela assessoria jurídica do SIMEPAR?

( ) NÃO, entendemos que objeto da dispensa é de pronta entrega e que o valor e complexidade não justificativa a análise jurídica - §5º art. 53 da Lei Federal 14.133/2021.

(X) SIM, O processo da dispensa de licitação nº 0192023 foi analisado pela assessoria jurídica MOSER ADVOGADOS ASSOCIADOS que emitiu o parecer favorável a contratação/aquisição.

## **12 – AUTORIZAÇÃO DA AUTORIDADE COMPETENTE**

O Diretor Presidente do Sistema de Tecnologia e Monitoramento Ambiental do Paraná-SIMEPAR, atendendo a solicitação da área de Administração, AUTORIZA o PROCESSO DE DISPENSA DE LICITAÇÃO acima detalhado, para Contratação de empresa para prestação de serviços de levantamento aéreo de uma área de 50,58 km<sup>2</sup> na região localizada ao longo do Rio Iguaçu, entre os municípios de Piraquara e Porto Amazonas, em favor da empresa **MUNDI SERVIÇOS DE GEODÉSIA, CARTOGRAFIA E SEGURANÇA DO TRABALHO LTDA.**, CNPJ 26.295.448/0001-73, R. Amazonas, 1001, Água Verde, Curitiba-PR, pelo valor de R\$ 23.500,00 (vinte e três mil e quinhentos reais), de acordo com as disposições contidas no Art. 72 incisos I a VII, Art. 75 inciso II da Lei Federal nº 14.133/2021 e Decreto Estadual PR nº 10086 inciso II.

Curitiba-PR., 18 de julho de 2023.

Eduardo Alvim Leite  
Diretor Presidente  
(Assinatura Eletrônica)

Ricarlos B. Silva  
Agente de Contratação  
(Assinatura Eletrônica)

## DISPENSALICITAÇÃO00192023\_SvsRioIguacu.pdf

Documento número #a8c651fb-d3a1-457b-87ab-27383332e45c

Hash do documento original (SHA256): bb3463b8dc3fe6aa022fe7d92295b513cfc9c3099173b440f5d4a2f86c54e8ea

### Assinaturas

✓ **RICARLOS BATISTA DA SILVA**

CPF: 928.170.259-20

Assinou como administrador em 19 jul 2023 às 11:40:42

✓ **Eduardo Alvim Leite**

CPF: 285.389.436-34

Assinou como representante legal em 19 jul 2023 às 16:07:39

### Log

- 19 jul 2023, 11:40:17 Operador com email ricarlos.silva@simepar.br na Conta 62d76ad8-e565-41d6-a5d9-35600bba6aba criou este documento número a8c651fb-d3a1-457b-87ab-27383332e45c. Data limite para assinatura do documento: 18 de agosto de 2023 (11:39). Finalização automática após a última assinatura: habilitada. Idioma: Português brasileiro.
- 19 jul 2023, 11:40:20 Operador com email ricarlos.silva@simepar.br na Conta 62d76ad8-e565-41d6-a5d9-35600bba6aba adicionou à Lista de Assinatura: ricarlos.silva@simepar.br para assinar como administrador, via E-mail, com os pontos de autenticação: Token via Sms; Nome Completo; CPF; endereço de IP. Dados informados pelo Operador para validação do signatário: nome completo RICARLOS BATISTA DA SILVA, CPF 928.170.259-20 e Telefone celular \*\*\*\*\*5576, com hash prefixo 75c941(...).
- 19 jul 2023, 11:40:20 Operador com email ricarlos.silva@simepar.br na Conta 62d76ad8-e565-41d6-a5d9-35600bba6aba adicionou à Lista de Assinatura: eduardo.alvim@simepar.br para assinar como representante legal, via E-mail, com os pontos de autenticação: Token via Sms; Nome Completo; CPF; endereço de IP. Dados informados pelo Operador para validação do signatário: nome completo Eduardo Alvim Leite , CPF 285.389.436-34 e Telefone celular \*\*\*\*\*3556, com hash prefixo 6249f9(...).
- 19 jul 2023, 11:40:43 RICARLOS BATISTA DA SILVA assinou como administrador. Pontos de autenticação: Token via SMS \*\*\*\*\*5576, com hash prefixo 75c941(...). CPF informado: 928.170.259-20. IP: 200.19.65.34. Localização compartilhada pelo dispositivo eletrônico: latitude -25.4246912 e longitude -49.2568576. URL para abrir a localização no mapa: <https://app.clicksign.com/location>. Componente de assinatura versão 1.547.0 disponibilizado em <https://app.clicksign.com>.
- 19 jul 2023, 16:07:40 Eduardo Alvim Leite assinou como representante legal. Pontos de autenticação: Token via SMS \*\*\*\*\*3556, com hash prefixo 6249f9(...). CPF informado: 285.389.436-34. IP: 200.19.65.34. Componente de assinatura versão 1.548.0 disponibilizado em <https://app.clicksign.com>.

19 jul 2023, 16:07:40

Processo de assinatura finalizado automaticamente. Motivo: finalização automática após a última assinatura habilitada. Processo de assinatura concluído para o documento número a8c651fb-d3a1-457b-87ab-27383332e45c.

**Documento assinado com validade jurídica.**

Para conferir a validade, acesse <https://validador.clicksign.com> e utilize a senha gerada pelos signatários ou envie este arquivo em PDF.

As assinaturas digitais e eletrônicas têm validade jurídica prevista na Medida Provisória nº. 2200-2 / 2001

Este Log é exclusivo e deve ser considerado parte do documento nº a8c651fb-d3a1-457b-87ab-27383332e45c, com os efeitos prescritos nos Termos de Uso da Clicksign, disponível em [www.clicksign.com](http://www.clicksign.com).